

Veille sur les appels à projets en sciences du langage

Newsletter n°7 - Juin 2021

Cher.e.s collègues,

Voici le 7ème numéro de cette newsletter. J'attire votre attention sur le [prix Vivien Law](#) et les [bourses Martin Burr](#) de la Henry Sweet Society : ces deux dispositifs ciblent spécifiquement les recherches en Histoire des théories linguistiques.

Bonne lecture !

Bien à vous,

Juliette

Focus : les partenariats Hubert Curien

Mis en œuvre et financés par le ministère de l'Europe et des Affaires étrangères, avec le soutien du ministère de l'Enseignement supérieur, de la Recherche et de l'Innovation, ils sont pour la plupart gérés par [Campus France](#).

L'objectif est de développer les échanges scientifiques et technologiques d'excellence entre les laboratoires de recherche de deux communautés scientifiques, en favorisant les nouvelles coopérations. Les soutiens alloués sont destinés à financer le "surcoût international" des projets, c'est-à-dire la mobilité des chercheurs.

Les appels à candidatures sont renouvelés chaque année. La carte ci-dessous présente l'ensemble des programmes existants.

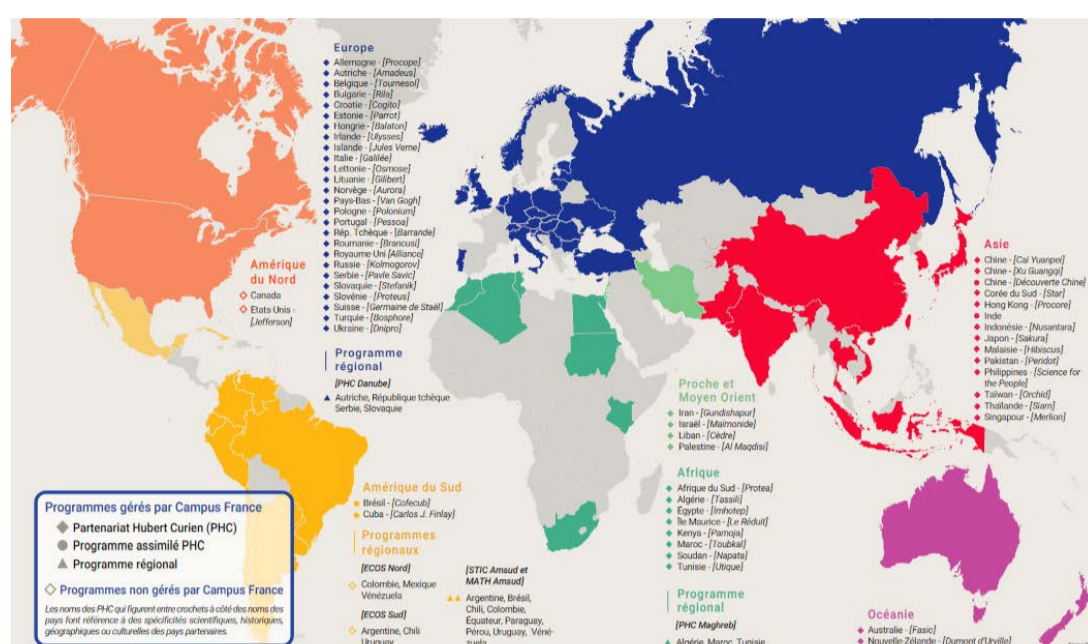

Source : Campus France

Les derniers appels publiés

Projets de recherche individuels



Chaire SHS - Région Ile de France

Candidature à envoyer à Pascale Menecoeur

avant le **09/07/2021**

[En savoir plus](#)

Laura Bassi Scholarship - Editing Press

Doctorants, jeunes chercheurs

Ouvert jusqu'au **27/07/2021**

[En savoir plus](#)

Vivien Law prize & Martin Burr Grant

Henry Sweet Society

Ouverts jusqu'au **30/09/2021**

[En savoir plus](#)

[Autres appels en cours](#)

Projets de recherche collaboratifs

Joint Research Award

UP - King's College London

Ouvert jusqu'au **22/06/2021**

[En savoir plus](#)

Partenariats Hubert Curien

[Rila](#) (Bulgarie) : **28/06/2021**

[Procope](#) (Allemagne) : **29/06/2021**

[Balaton](#) (Hongrie) : **30/06/2021**

[Procore](#) (Hong-Kong) : **23/07/2021**

[Siam](#) (Thaïlande) : **30/07/2021**

[Kolmogorov](#) (Russie) : **01/08/2021**

[Merlion](#) (Japon) : **03/09/2021**

[Sakura](#) (Japon) : **08/09/2021**

[Jules Verne](#) (Islande) : **15/09/2021**

[Orchid](#) (Taïwan) : **17/09/2021**



Aides à la mobilité internationale

ROYAUME-UNI / Lisa Jardine Grant

The Royal Society

Ouvert jusqu'au **22/09/2021**

[En savoir plus](#)

MOBILITE ENTRANTE / DEA recherche entravée

FMSH

Ouvert jusqu'au **15/07/2021**

[En savoir plus](#)

SLOVAQUIE / National Scholarship programme

Ouvert jusqu'au **31/10/2021**

[En savoir plus](#)

[Autres appels en cours](#)

Appels qui se terminent bientôt

Aide à la publication / traduction

Institut des Amériques

Ouvert jusqu'au **21/06/2021**

[En savoir plus](#)

Aide à l'édition

Société d'étude du XVIIe siècle

Ouvert jusqu'au **30/06/2021**

[En savoir plus](#)

MOBILITE ENTRANTE / Programme DEA

FMSH

Ouvert jusqu'au **30/06/2021**

[En savoir plus](#)

Subvention exceptionnelle 2021

GIS Asie - Doctorants

Ouvert jusqu'au **30/06/2021**

[En savoir plus](#)

Retrouvez plus d'information et l'ensemble de la sélection des appels en cours et à venir sur la page [Appels à projets en sciences du langage](#).

Nous contacter

juliette.molin@cnsr.fr

camille.favre@u-paris.fr

Liens utiles

[Site du laboratoire](#)

[Carnets d'HTL](#)